Beslenme Hastalıkları

- Yutak ve yemek borusunun tıkanması
- Rumen hipoaktivitesi
- Rumen asidozisi ve alkalozisi
- Timpani
- Yabancı cisim hastalığı
- Mide dönmesi (abomasum deplasmanı)
- Diyare
- Peklik
- Süt humması (hipokalsemi)
- Raşitizm
- Osteomalasi
- Ketozis
- Karaciğer yağlanması
- Meme ödemi

Timpani

- Etyoloji:
  - Körpe ve ligninden fakir yemlerin aşırı tüketilmesi
  - Baklagillerin aşırı tüketilmesi
  - Özefagus tıkanmaları
- Korunma:
  -Yeterli HS verilmeli
  -Kızışmış yeşil yemler yedirilmemeli
  -Baharda hayvanlar alıştırılmadan meraya salınmamalıdır.





Yabancı cisim hastalığı

- Etyoloji:

  - Yemlerin içerisinde sivri cisimlerin bulunması (özellikle balya telleri)

  - Mineral yetersizlikleri

- Korunma:

  - Rasyon mineral düzeyleri dengelenmeli

  - Yemlerin içerisinde sivri cisimler olmamasına dikkat edilmeli.

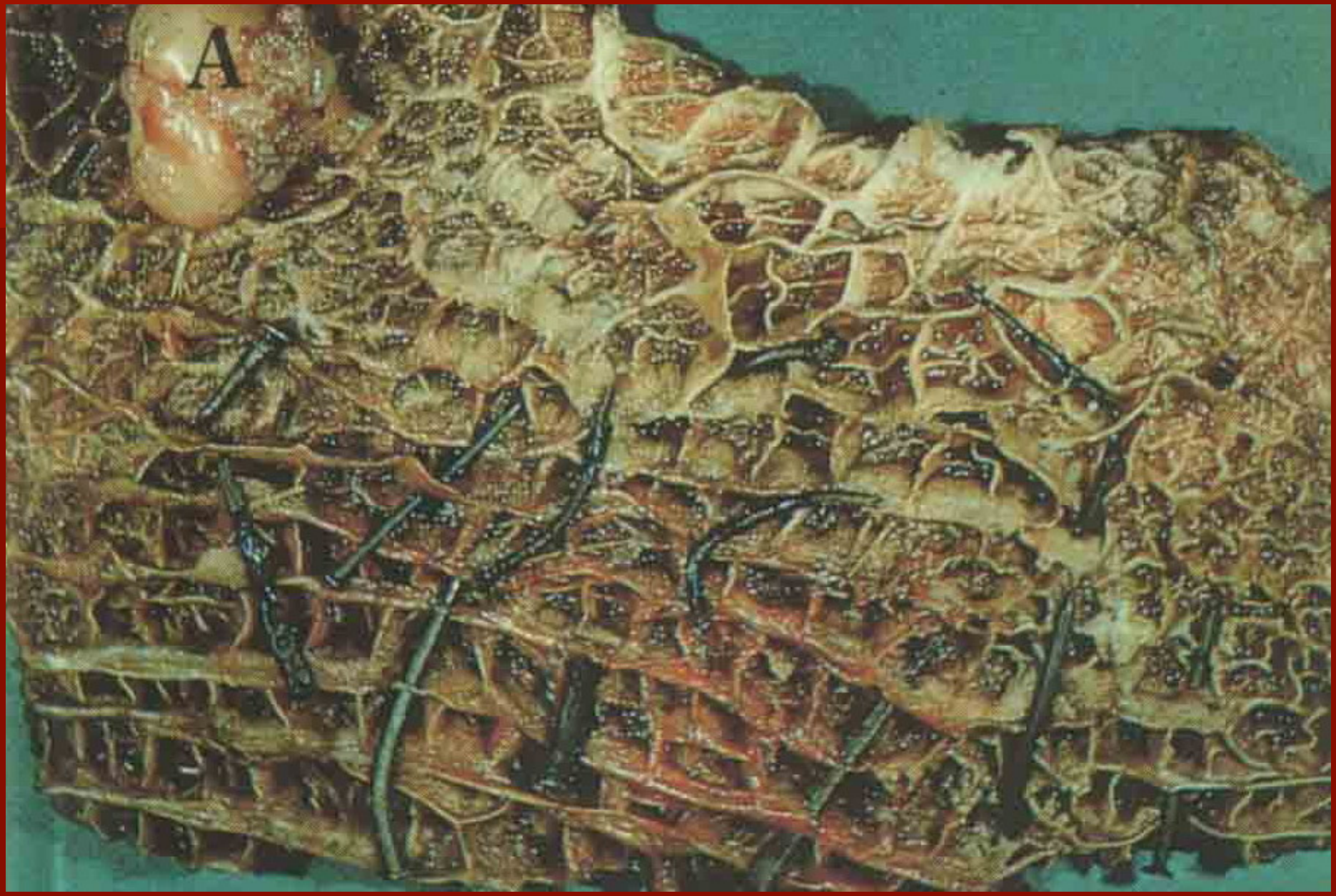
A

Ketozis

- Laktasyon başlarındaki yüksek verimli süt ineklerinde görülür.
- Kan, idrar ve sütte keton cisimcikleri (aseton, asetoasetik asit ve β-hidroksi butirik asit) bulunur.
- Etyoloji:
  - Kalıtsal yatkınlık
  - Yeterince enerji alınamaması
  - Yağlanma
  - Bütirik asitçe zengin yemler (kötü / bozuk silaj)
  - Ham selüloz yetersizliği

- Proflaksi (Korunma):

- Kuru dönemde yağlanmanın önlenmesi
- Laktasyon başlarında gereksinimlerin tam olarak karşılanması
- Kaliteli yemlerin kullanılması
- Yemlerin elverdiğince çiğnenebilir nitelikte olması
- Rasyonda kaba yem oranının en az % 40 olması ve kaba yemin yarısının en az 5 cm olması
- Rasyona yağ eklenmesi
- Acımış yağların ve küspelerin, bozuk yemlerin verilmemesi
- Hayvanın hareket ettirilmesi
- Gebe ineklerin doğuma 45-60 gün kala kuruya alınması
- Karma yemin yavaş yavaş artırılması
- Kaba yem olarak silajdan çok kuru ot verilmesi
- Hastalık sürüde yaygınsa propilen glikol / sodyum propiyonat kullanılması
- Niasin verilmesi

Süt humması (Hipokalsemi)

- Laktasyon başlarındaki yüksek verimli süt ineklerinde kan kalsiyum düzeyinin birden düşmesiyle kendini belli eden bir hastalıktır.
- Etyoloji:

-Kalıtsal yatkınlık

-Yüksek verim

-Kuru dönemde/gebelik öncesinde yüksek düzeyde kalsiyum alınması

-Yaşlılık (5 yaş üzeri)

- Proflaksi (Korunma):

-İleri gebelikte / kurudaki dönemde kalsiyum gereksiniminin kıtı kıtına karşılanması (kalsiyum : fosfor oranı 1/1, hatta 1/3.3 olmalı)

-Kurudaki ineklere baklagil yemlerin sınırlı düzeyde verilmesi, hatta verilmemesi

-Riskli hayvanlara doğumdan önce vitamin D ve anyonik tuzların verilmesi

-Gebe ineklerin hareket ettirilmesi







Abomasum dönmesi (deplasman)

- Etyoloji:

- Rasyonların kaba yemce yoksul, diğer bir deyişle yoğun yem ağırlıklı olmasıdır.

- Karma yemlerin çoğu doğrudan abomasuma geçer ve rumen neredeyse boş kalır.

- Kaliteli kaba yem yetersizliği

- Hayvanda ileri gebelik varsa fötus organın yer değiştirmesine yardımcı olur

- Yaşlılık, hareketsizlik, aşırı mısır silajı tüketme

- Proflaksi (Korunma):
  - Rasyondaki kaba yem oranının artırılması
  - Doğal uzunlukta kuru ot verilmesi
  - Kaliteli kaba yem kullanılması
  - Ani rasyon geçişlerinden kaçınılması
  - Rasyonun yeterince lif içermesi

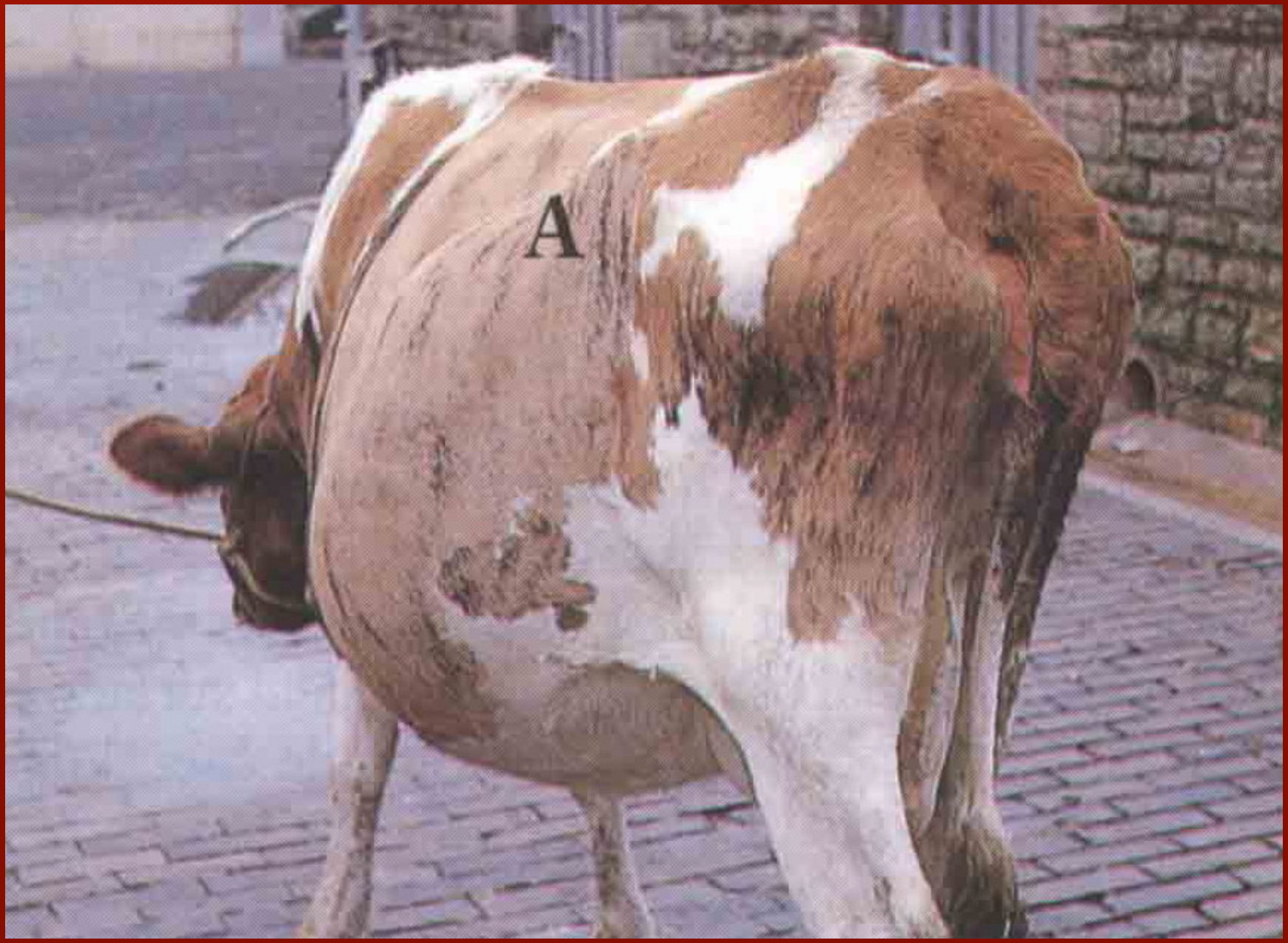
A

Yağlı karaciğer sendromu

- Daha çok yağlanan ineklerde, özellikle kuru dönemde görülür.
- Etyoloji:
  - Enerji bakımından zengin rasyonlarla besleme
  - Yağ oranı yüksek rasyonlar
  - Hareketsizlik
  - Metabolik bozukluk
  - Düzensiz besleme
- Proflaksi (Korunma):
  - Dengeli bir rasyon verilmeli
  - Kuru dönemde hayvanın yağlanması önlenmeli

Raşitizim ve osteomalasi

- Etyoloji:
  - Kalsiyum, fosfor ve D vitamini noksanlığı
  - Kötü barınak şartları
- Korunma:
  -Rasyonda yeterli Ca ve P bulunmalı
  -Rasyonda yeterli A ve D vitaminleri bulunmalı
  -Buzağılar yeterince güneş ışığından faydalanmalıdır.